DECLASSIFIED AND RELEASED BY
CENTRAL INTELLIGENCE AGENCY
SOURCES METHODS EXEMPTION 3B2B
NAZI WAR CRIMES DISCLOSURE ACT
DATE 2002 2006

n. f. PRIORITY

(Name and address of requesting agency)

Berlin Document Center,
U.S. Mission Berlin
APO 742, U.S. Forces

Date: 24 July 1961

URGENT

It is requested that your records on the following named person be checked:

1040721

Name: **SCHMITZ, Hans (Dr.)**
Place of birth: **Koeln**
Date of birth: **30 January 1903**
Occupation:
Present address:
Other information:

It is understood that the requested information will be supplied at cost to this organization, and that payment will be made when billing is received.

(Telephone No.) (Signature)

(This space will be filled in by the Berlin Document Center)

	Pos.	Neg.		Pos.	Neg.		Pos.	Neg.
1. NSDAP Master File	—	—	7. SA	—	—	13. NS-Lehrerbund	—	—
2. Applications	—	—	8. OPG	—	—	14. NS-Aerztebund	—	—
3. PKK	—	—	9. RWZ	—	—	15. Party Census	—	—
4. SS Officers	—	—	10. EWZ	—	—	16.	—	—
5. RUSHA	—	—	11. Kulturkammer	—	—	17.	—	—
6. Other SS Records	—	—	12. Volksgerichtshof	—	—	18.	—	—

For explanation of abbreviations and terms, see other side.

NSDAP Master File, SS Officers, RuSHA, Miscellaneous:

SCHMITZ, Hans Dr.
Born: January 30, 1903 at Koeln
Occupation: Criminal police official, Kriminaldirektor

Attached herewith are photocopies of the pertinent parts of the files concerning the above mentioned person.

Encl.:
60 (52) photostat copies

JAMES S. BEDDIE
DIRECTOR
BERLIN DOCUMENT CENTER

Form AE/GER-205
(Jan 59)

(Date Request Received)

(Date Answer Transmitted)
July 31, 1961

BEST AVAILABLE COPY

Seite 6

Vom VuS. auszufüllen!

Sip. Nr. .....

Vom Antragsteller bzw. seiner zukünftigen Ehefrau deutlich und leserlich auszufüllen!

1) Name: Dr. Schmitz

2) Vorname: Hans

3) Beruf: Kriminal-Rat

4) Wohnort: Köln

5) Straße und Hausnummer: Kaesenstrasse 8

6) Geburtsort: Köln

7) Dienstgrad: .....

8) H.-Einheit: SD.-Dienststelle Köln

9) H.-Nr. .....

(Punkte 7 – 9 sind von der zukünftigen Ehefrau nicht auszufüllen!)

a) Ich versichere an Eidesstatt, daß ich alle Fragen in diesem Fragebogen nach bestem Wissen und Gewissen genau beantwortet habe.

b) Ich bin mir bewußt, daß [illegible]

Köln

BEST AVAILABLE COPY

bis

in H.

K ö l n Kreis: K ö l n

jetzt Alter: 36 Glaubensbekenntnis: ggl.

K ö l n Wohnung: Kaesenstrasse 8

Beruf: Kriminal - Rat

Einige öffentliche Unterstützung in Anspruch genommen?

Einige Vorstrafen usw?

Außerberufliche Fertigkeiten und Berechtigungsscheine (z. B. Führerschein, Sportabzeichen, Sportauszeichnung):
SA.-Sportabzeichen

Staatsangehörigkeit: Reichsdeutscher

Ehrenamtliche Tätigkeit:

Dienst im alten Heer: Truppe	von	22.1o.	bis 19.12.35
Freikorps	von	14.10.	bis 13.12.36
Wehrmacht: Pioniere	von	1.4.	bis 12. 5.37
	von	17. 6.	bis 14. 7.37
Schutzpolizei	von		bis
	von		bis

Letzter Dienstgrad: Feldwebel d.R.

Frontkämpfer: bis ; verwundet:

Orden und Ehrenabzeichen, einschl. Rettungsmedaille:

Personenstand (ledig, verwitwet, geschieden – seit wann): verheiratet seit 4.8.1930

Welcher Konfession ist der Antragsteller? ggl. die zukünftige Braut (Ehefrau)? kath.
(Als Konfession wird auch außer dem herkömmlichen jedes andere gottgläubige Bekenntnis angesehen.)

Ist neben der standesamtlichen Trauung eine kirchliche Trauung vorgesehen? Ja – nein.
Hat neben der standesamtlichen Trauung eine kirchliche Trauung stattgefunden? Ja – ~~nein~~.

Gegebenenfalls nach welcher konfessionellen Form?

Ist Ehestands-Darlehen beantragt worden? Ja – nein.

Bei welcher Behörde (genaue Anschrift)?

Wann wurde der Antrag gestellt?

Wurde das Ehestands-Darlehen bewilligt? Ja – nein.

Soll das Ehestands-Darlehen beantragt werden? Ja – nein.

Bei welcher Behörde (genaue Anschrift)?

BEST AVAILABLE COPY

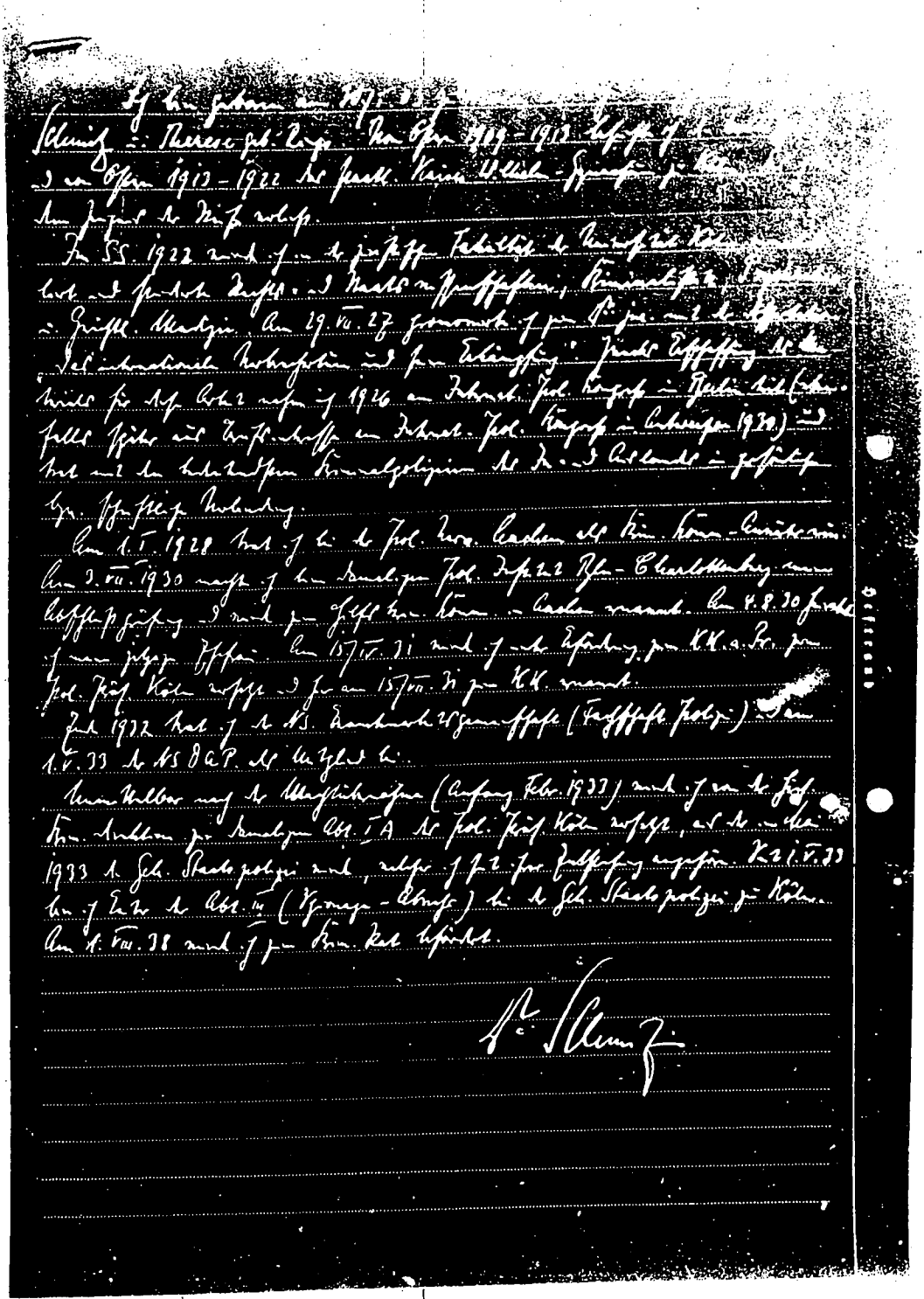

BEST AVAILABLE COPY

Nr. 2 [illegible]
Beruf:
Todesursache:
Überstandene Krankheiten:

Nr. 3 Geburtsname der Mutter: Rings Vorname: Theres
Jetziges Alter: 61 Sterbealter:
Todesursache:
Überstandene Krankheiten:

Nr. 4 Großvater väterl. Name: Schmits Vorname: Johann
Beruf: Schneidermeister Jetziges Alter: Sterbealter: 72
Todesursache: Blasen- und Nierenleiden
Überstandene Krankheiten:

Nr. 5 Großmutter väterl. Name: Hüper Vorname: Gertrud
Jetziges Alter: Sterbealter: 75
Todesursache: Altersschwäche
Überstandene Krankheiten:

Nr. 6 Großvater mütterl. Name: Rings Vorname: Friedrich, Hubert,
Beruf: Schreinermeister Jetziges Alter: Sterbealter: 67
Todesursache: Blasen- und Nierenleiden
Überstandene Krankheiten:

Nr. 7 Großmutter mütterl. Name: Birgel Vorname: Maria, Johanna, Josepha
Jetziges Alter: Sterbealter: 69
Todesursache: Infolge einer Unterleibsoperation
Überstandene Krankheiten:

a) Ich versichere hiermit, daß ich vorstehende Angaben nach bestem Wissen und Gewissen gemacht habe.

b) Ich bin mir bewußt, daß wissentlich falsche Angaben den Ausschluß aus der H nach sich ziehen.

Köln (Ort), den 3. Mai (Datum) 19 39

(Unterschrift)

Die Unterschrift der zukünftigen Ehefrau beglaubigt das auf Punkt a.

BEST AVAILABLE COPY

Name Schmaltz Hans dr.

G. D. 3.1.13 Ort Köln

Stand: Kaiserl. Prinz

Mitgl.-Nr. 3501878 Eingetr. 1.5.33

Ausgetr. .....

Wiedereingetr. .....

Wohnung [illegible] Nr. 32

O.-Gr. Gau Aachen

Wohnung Saarbrücken 41/39

Wohnung 2. Gintrachtstr. 67

O.-Gr. Saarbrücken Gau Saarmark

Wohnung .....

O.-Gr. ..... Gau .....

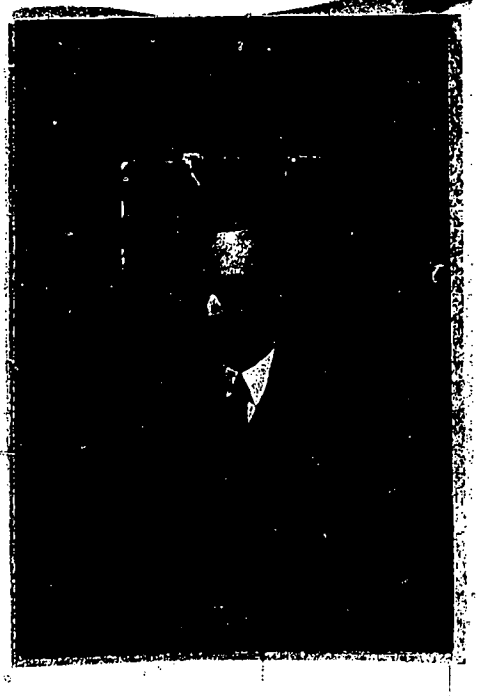

BEST AVAILABLE COPY

BEST AVAILABLE COPY

Eintritt in die SS: 406157

Eintritt in die Partei: 1.5.33 3501878

30.1.03

Dr. Hans Schmitz

Größe: 1,70m Geburtsort: Köln

SS-S.A. Winkelträger:	SA-Sportabzeichen bronze Olympia
Coburger Abzeichen	Reitersportabzeichen Fahrabzeichen
Blutorden Gold. HJ-Abzeichen	Reichssportabzeichen D.L.R.G.
Gold. Parteiabzeichen Gauehrenzeichen	SS-Leistungsabzeichen
Totenkopfring	D.A. d. NSDAP.
Ehrendegen	
Julleuchter	

Dienststellung	von	bis	Grad
Rott.Führ.			
Mann			
Truppführer			
Ob.-Leutn.			
Hauptm.			
Major			
Oberst			
Brig.			
Gen.-Maj.			

Schulentlassen: 1927 Ostern

Ehefrau: Erdmute Fuhs 13.01 Düren

Mädchenname Geburtstag und -ort

Parteigenossin: Tätigkeit in Partei: NSF. NSV

Religion: kath. ogl. A.A. 11.37

Kinder: I. 20.1.33 II. 29.11.36

Beruf: Kriminalbeamter (gelernt) Kriminal... (jetzt)

Arbeitgeber: Stapo Düsseldorf

Volksschule 4 Kl. Höhere Schule Kbl.

Fach- od. Gew.-Schule Technikum

Handelsschule Hochschule 10 Sem.

Fachrichtung:

Sprachen: franz.

Führerscheine:

Ahnennachweis: Lebensborn:

Parteitätigkeit:

Stellung im Staat (Gemeinde, Behörde, Polizei, Industrie):

SS-Strafen:

Nationalpol.-Erziehungsanstalt für Kinder:

Die SS00. 11. 41. C 0000.

Freikorps: von bis

Stahlhelm:

Jungdo:

HJ:

SA:

SA-Ref.:

NSKK:

NSFK:

Ordnungsorgane:

Arbeitsdienst:

SS-Schulen: von bis

Tölz

Braunschweig

Berne

Forst

Bernau

Dachau

Reichswehr:

Polizei:

Dienstgrad:

22.10.35 - 19.12.35 HH Reichsheer

19.10.35 - 18.12.36 " "

1.4.37 - 22.5.37 " "

17.6.37 - 14.7.37 " "

6.6.39 - 15.7.39 " "

Leutnant. Dienstgrad:

BEST AVAILABLE COPY

44 Stammkarten-Abschrift

1. Dienstleistung: 5.38
Beförderungs- bzw. Ernennungsdaten:

Staffel-Mann H.-Mann	9.12.41
Staffel-Stabsm. H.-Stabsm.	
Staffel-Rottenf. H.-Rottenf.	
Staffel-U'Scharf. H.-U'Scharf.	
Staffel-Scharf. H.-Scharf.	
Staffel-O'Scharf. H.-O'Scharf.	
Staffel-O'Scharf. H.-O'Scharf.	
H.-U'Sturmf.	
H.-O'Sturmf.	
H.-O'Sturmf.	
H.-Sturmbf.	
H.-Standf.	
H.-Obersturmf.	
H.-Sturmbannf.	
H.-Standartenf.	
H.-Oberf.	
H.-Brigadef.	
H.-Gruppenf.	
H.-Obergruppenf.	

2. Einheit, Name und Vorname:
Dr. S c h m i t z, Hans

3. a) Geburtstag: 30.1.1903.
b) Geburtsort: Köln/Rh.
c) religiöses Bekenntnis: gg.
d) Staatsangehörigkeit: DR.
e)

4. erlernter Beruf: _____ jetzt: Krim.-Rat öffentl.D.

5. a) ledig, verw., gesch., verh. seit: 4.8.3o mit Evelyne, geb. Fuß
WB.-Nr. _____ geboren: _____
b) Kinder: 1. m./w. 2. m./w. 3. m./w. 4. m./w. 5. m./w.
6. m./w. 7. m./w. 8. m./w. 9. m./w. 10. m./w.

6. Wohnort, Straße, Haus-Nr. Düsseldorf, Ehrenstr. 58

7. Größe: 1,7o m Schuh-Nr.: 44 Kopfw.: 56

8. Einkommen bis: 100, 150, 200, 250, 300 und über 300.– RM.

9. Sprachen und besondere Fähigkeiten: Französisch

10. Zivilstrafen: ./.

11.

12. H.-Nummer:
4o6 257

13. H.-Auszeichnungen:
H.-Zivilabzeichen Nr.:
Ehrendolch ja – nein
Ehrendegen ja – nein
Winkel ja – nein
Totenkopfring ja –

14. Sportabzeichen:
SA-Sportabz. i.Br.
Reichssportabz. _____
Reitersportabz. _____
H.-Leistungsabz. _____

15. Parteiverhältnisse:
Partei-Eintritt: 1.5.3
Mitglieds-Nr. 3501878
Gold. Parteiabz. ja – nein
Cob. Parteiabz. ja – nein
Blutorden ja – nein

16. Aufmärsche usw.:

BEST AVAILABLE COPY

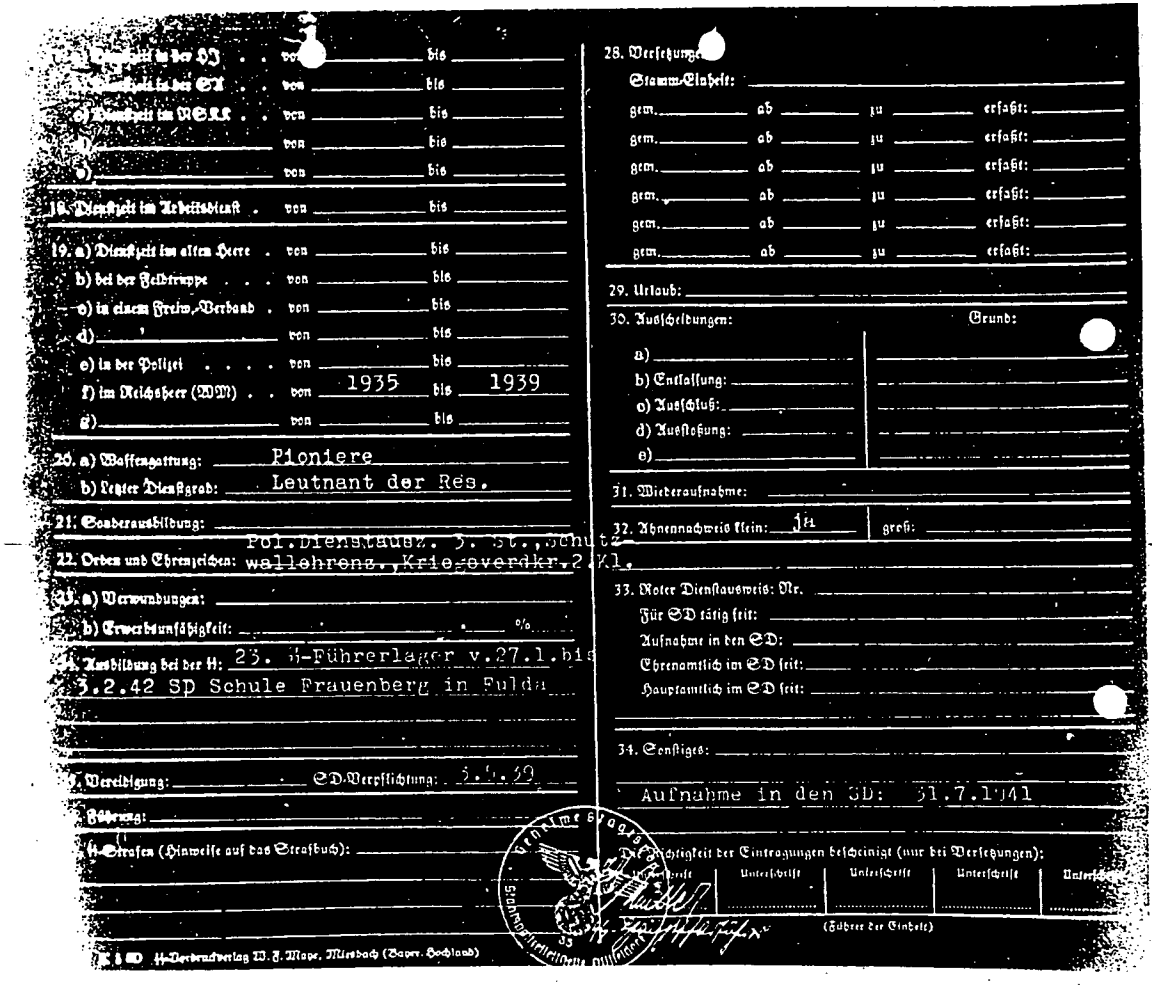

18. Dienstzeit im Arbeitsdienst . von _____ bis _____

19. a) Dienstzeit im alten Heere . von _____ bis _____
b) bei der Feldtruppe . . . von _____ bis _____
c) in einem Freiw.-Verband . von _____ bis _____
d) _____ von _____ bis _____
e) in der Polizei . . . . von _____ bis _____
f) im Reichsheer (WM) . . von 1935 bis 1939
g) _____ von _____ bis _____

20. a) Waffengattung: Pioniere
b) Letzter Dienstgrad: Leutnant der Res.

21. Sonderausbildung: _____

22. Orden und Ehrenzeichen: Pol.Dienstauez. 3. St.,Schutz
wallehrenz.,Kriegsverdkr.2.Kl.

23. a) Verwundungen: _____
b) Erwerbsunfähigkeit: _____ %

24. Ausbildung bei der H: 23. H-Führerlager v.27.1.bis
3.2.42 SD Schule Frauenberg in Fulda

25. Vereidigung: _____ SD-Verpflichtung: 5.5.39

26. Führung: _____

27. Strafen (Hinweise auf das Strafbuch): _____

28. Versetzungen:
Stamm-Einheit: _____
gem. _____ ab _____ zu _____ erfaßt: _____
gem. _____ ab _____ zu _____ erfaßt: _____
gem. _____ ab _____ zu _____ erfaßt: _____
gem. _____ ab _____ zu _____ erfaßt: _____
gem. _____ ab _____ zu _____ erfaßt: _____
gem. _____ ab _____ zu _____ erfaßt: _____

29. Urlaub: _____

30. Ausscheidungen: Grund:
a) _____
b) Entlassung: _____
c) Ausschluß: _____
d) Auflösung: _____
e) _____

31. Wiederaufnahme: _____

32. Ahnennachweis klein: ja groß: _____

33. Roter Dienstausweis: Nr. _____
Für SD tätig seit: _____
Aufnahme in den SD: _____
Ehrenamtlich im SD seit: _____
Hauptamtlich im SD seit: _____

34. Sonstiges: _____

Aufnahme in den SD: 31.7.1941

Die Richtigkeit der Eintragungen bescheinigt (nur bei Versetzungen):
Unterschrift | Unterschrift | Unterschrift | Unterschrift | Unterschrift

(Führer der Einheit)

SS-Standartenführer

SS-Hauptsturmführer

SS-Obersturmführer

SS-Untersturmführer

SS-Oberscharführer

SS-Scharführer

SS-Unterscharführer

SS-Rottenführer

SS-Sturmmann

SS-Oberschütze

SS-Schütze

SS-Anwärter

SS-Bewerber

SS-Helfer

SS-Helferin

SS-Führerin

SS-Mitglied

SS-Anwärterin

SS-Bewerberin

Düsseldorf, den 10. März 1943

An

den Inspekteur der Sicherheits-polizei und des SD

in Düsseldorf

Betreff:

Beförderungsvorschlag

Anlagen: 1. Stammkarten-Abschrift
2. Personalbericht und Beurteilung
3. Selbstgeschriebener Lebenslauf
4. Durchschlag der Beförderung zum Hauptscharführer
5. Vorschlagsprotokoll
6. Zwei Lichtbilder

Ich bitte, die Beförderung des SS-Staffelmann Dr. Hans Schmitz
letzte Bef.: 31.7.1941
z.Zt. Krim.-Rat, seit dem 1.8.1938 - Staatspolizeileitstelle Düsseldorf - zum

SS-Sturmbannführer

erwirken zu wollen.

	SS-Nr.: 406 257 s.d. 31.7.1941
	Pg.-Nr.: 3 501 878 s.d. 1.5.1933
	SA, NSKK,
Ich erbitte gleichzeitig	SA-Wehrabzeichen,
	40 Jahre alt, verheiratet.
Ernennung zum Führer	ggl.
	seit dem 4.8.1930 verh. mit Evelyne
Beauftragung mit der Führung	geb. Fuhs, geb. 1.3.1901, Kinder 2,
	Hans-Peter geb.28.1.1933 u.Anita geb.
Beauftragung m. d. W. d. G.	am 24.11.1936
	Res. I.
Privatanschrift:	Düsseldorf, Ehrenstr. 58

Besuch der Volksschule, Gymnasium bis zur Reifeprüfung, Universität in Köln - Rechts- und Staatswissenschaft, promoviert im Juni 1927 zum Dr. jur. Seit 1.1.1928 im staatl. Polizeidienst. Geheime Staatspolizei seit 1.4.1934.

Düsseldorf, den 10. März 1943

SS - Obersturmbannführer.

Anmerkung: 1. Originalfragebögen und Ausweise sind nicht mit einzureichen.
2. Deutliche Schrift, möglichst Schreibmaschine.
3. Die Anlagen 4, 5, 6 sind nur bei Beförderung zum Sturmführer nötig.
4. Für etwaige zur Beförderung notwendig erachtete Begründung und Weitergabevermerke ist die Rückseite zu benützen.

88V K 23 SS-Verbandsverlag M.B. Mayr, Miesbach (Bayer. Hochland) 13565

BEST AVAILABLE COPY

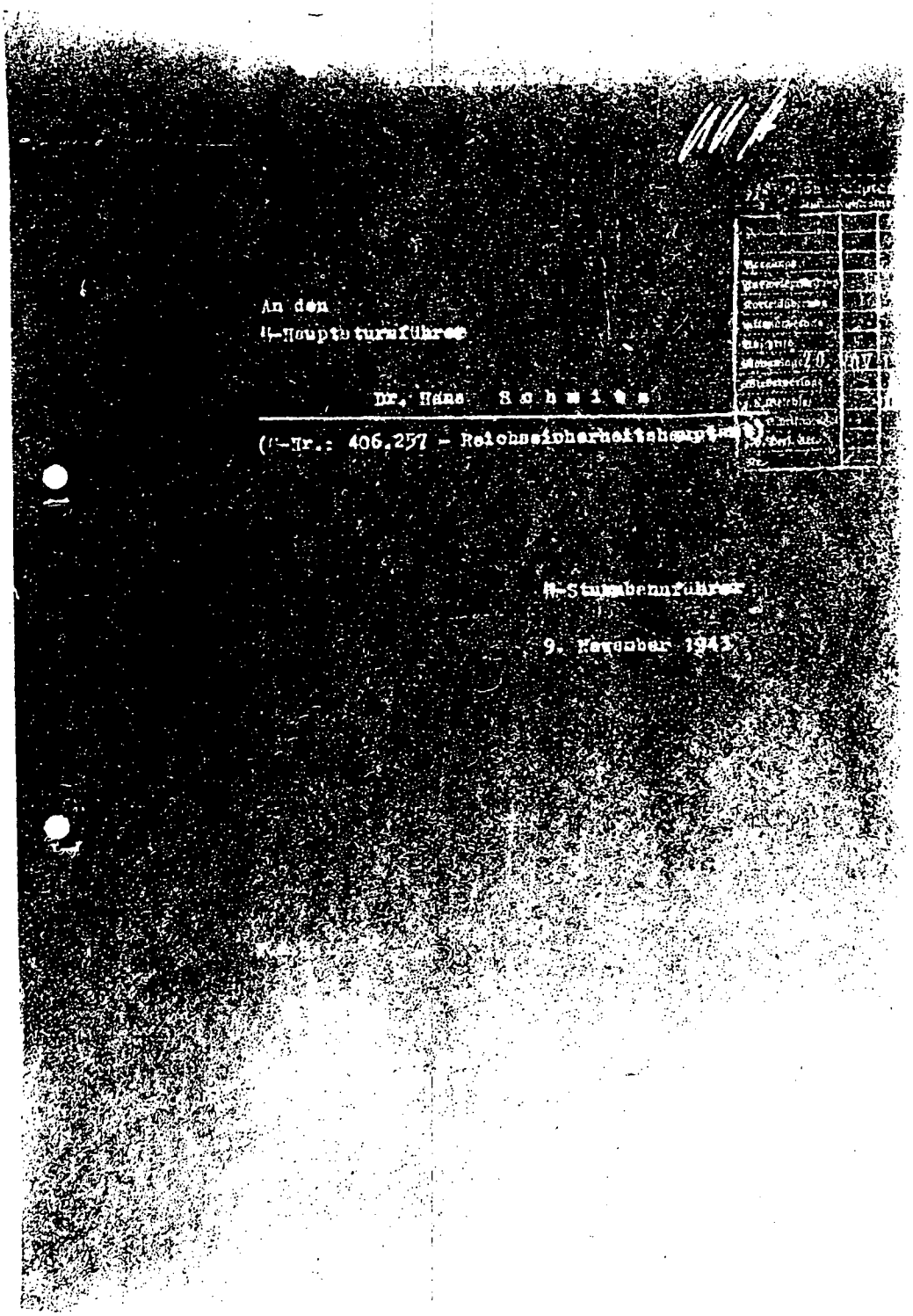

An den
SS-Hauptsturmführer

Dr. Hans Schwela

(T-Tr.: 406,257 - Reichssicherheitshauptamt)

SS-Sturmbannführer

9. November 1943

BEST AVAILABLE COPY

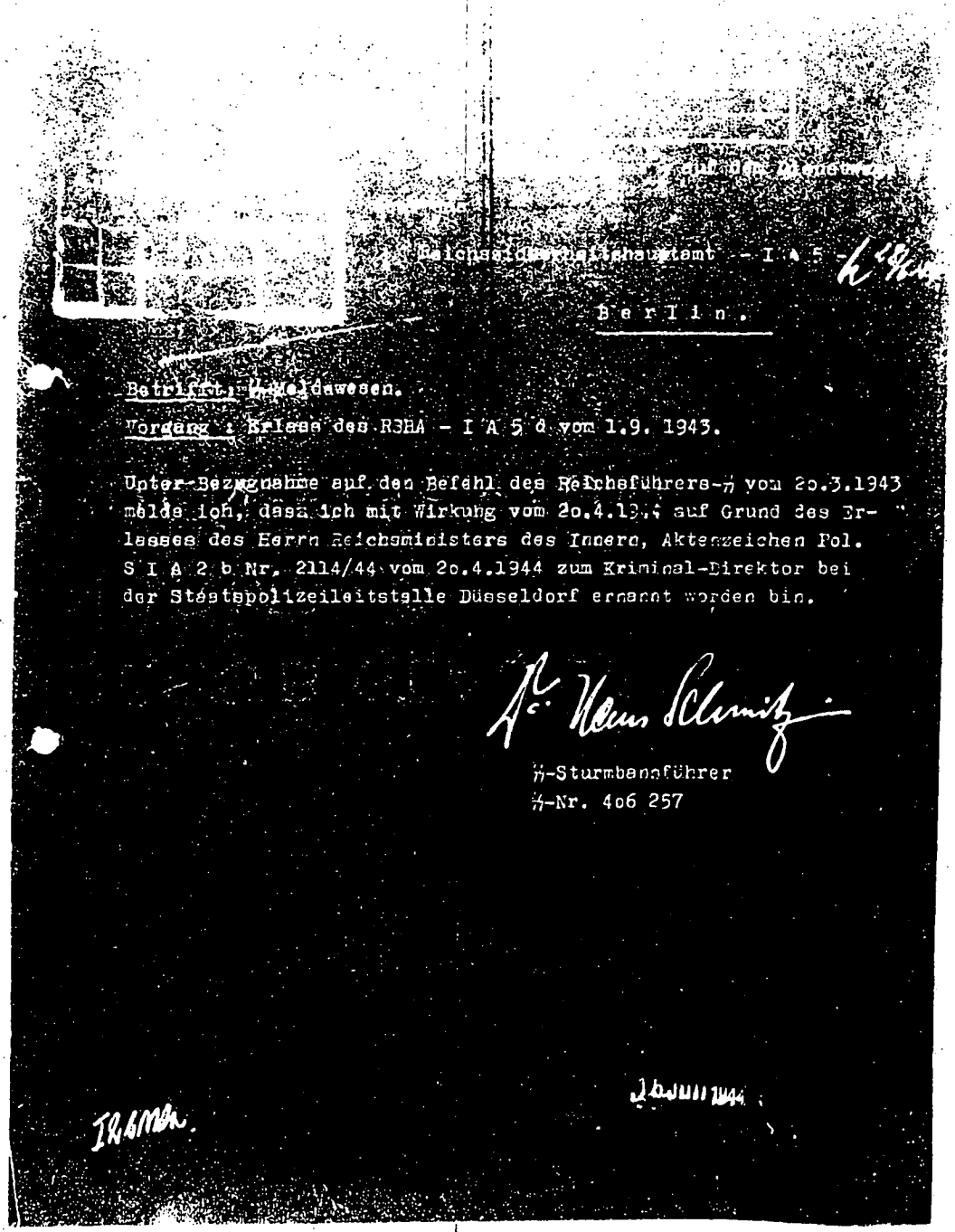

Reichssicherheitshauptamt - I A 5 -

Berlin.

Betrifft: Waffenwesen.

Vorgang : Erlass des RSHA - I A 5 d vom 1.9. 1943.

Unter Bezugnahme auf den Befehl des Reichsführers-SS vom 20.3.1943 melde ich, dass ich mit Wirkung vom 20.4.19.. auf Grund des Erlasses des Herrn Reichsministers des Innern, Aktenzeichen Pol. S I A 2 b Nr. 2114/44 vom 20.4.1944 zum Kriminal-Direktor bei der Staatspolizeileitstelle Düsseldorf ernannt worden bin.

SS-Sturmbannführer
SS-Nr. 406 257

IA 6 Ma.

BEST AVAILABLE COPY

Nationalsozialistische Deutsche Arbeiterpartei

München / Braunes Haus

Gau: Kurhessen

Ortsgruppe: SS-Verfügungstruppe Arolsen

Stützpunkt:

Antrag

Dieser Raum darf nicht beschrieben werden.

Mitgl.-Nr. 4198395

auf Aufnahme in die Nationalsozialistische Deutsche Arbeiterpartei

Hiermit stelle ich Antrag auf Aufnahme in die Nationalsozialistische Deutsche Arbeiterpartei. Ich bin deutscher Abstammung und frei von jüdischem oder farbigen Rasseeinschlag, gehöre keinem Geheimbund, noch einer sonstigen verbotenen Gemeinschaft oder Vereinigung an und werde einer solchen während meiner Zugehörigkeit zur Nationalsozialistischen Deutschen Arbeiterpartei nicht beitreten. Ich verspreche, als treuer Gefolgsmann des Führers die Partei mit allen meinen Kräften zu fördern.

Ich verpflichte mich zur Zahlung der festgesetzten Aufnahmegebühr und des monatlichen, im voraus zahlbaren Mitgliedsbeitrages, der sich für mich aus der Beitragsordnung der Nationalsozialistischen Deutschen Arbeiterpartei ergibt. Außerdem bin ich zur Zahlung eines einmaligen freiwilligen Förderungsbeitrages von ——Reichsmark bereit.

Deutlich schreiben!

Vor- und Zuname: Otto Hauprich

Beruf oder Art der Tätigkeit: SS-Mann

Geburtszeit: 19.12.1915 Geburtsort: Obersgegen (Eifel)

Wohnort: Arolsen Wohnung: SS "Germania" Straße Nr. Platz

Arolsen, den [illegible]
Ort und Datum

Befürwortet: [signature]
Ortsgruppenleiter — Stützpunktleiter
SS-Obersturmführer

Otto Hauprich
Eigenhändige Unterschrift

Nationalsozialistische Deutsche Arbeiterpartei Ortsgr. SS-Verfügungstruppe Arolsen

(Stempel)

BEST AVAILABLE COPY

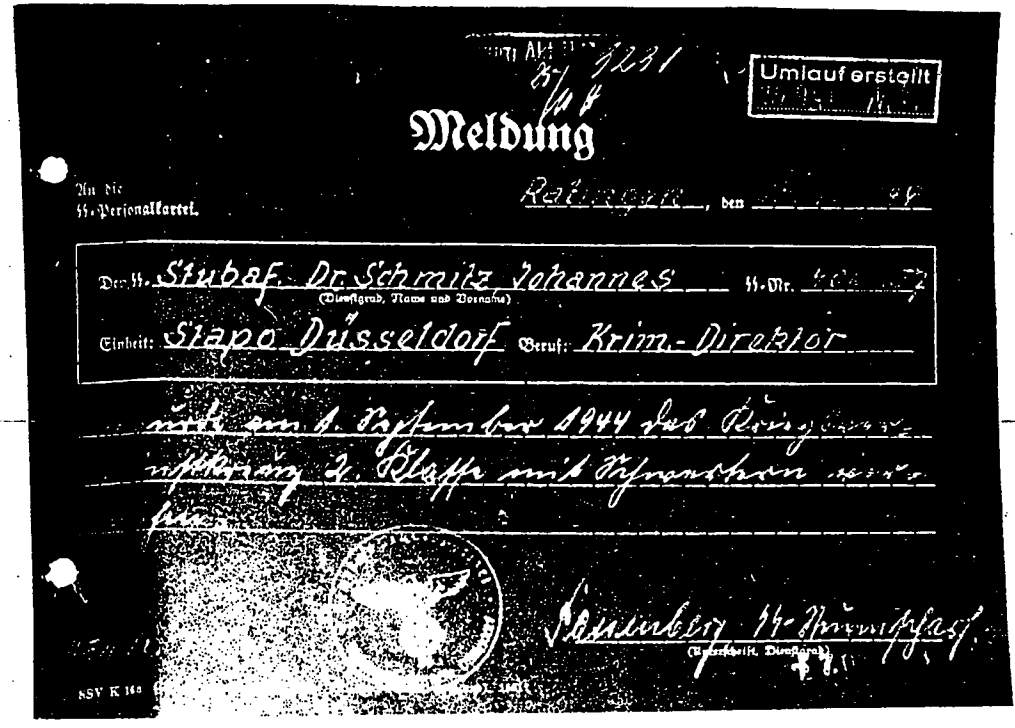

Umlauf erstellt

Meldung

An die
H.-Personalkartei.

Ratingen, den [illegible]

Der H. Stubaf. Dr. Schmitz Johannes (Dienstgrad, Name und Vorname) H.-Nr. [illegible]

Einheit: Stapo Düsseldorf Beruf: Krim.-Direktor

mit am 1. September 1944 das Ritterkreuz
Offizierung 2. Klasse mit Schwertern
[illegible]

Sassenberg 14. Januar 45
(Unterschrift, Dienstgrad)

SSV K 149

BEST AVAILABLE COPY

Deutliche Schrift!

Personalangaben

Name und Vorname: Dr. S c h m i t z Geburtstag und Ort: 3o.1.19o3 in Köln

Falls außerhalb der deutschen Staatsgrenzen geboren, welche Staatsangehörigkeit besaßen Sie: –

Einbürgerungsdatum in Deutschland lt. Urkunde: – Sind Sie hauptamtlicher H.-Führer: –

H.-Dienstgrad: – H.-Nr.: – Dienststellung und Einheit: –

Partei-Nummer mit Eintrittsdatum lt. Parteibuch: 3 5o1 878 1.5.1933

Waren oder sind Sie politischer Leiter: –
(Mit Angabe der Art [z. B. Ortsgruppenleiter], der Zeit und des Ortes)

Sonstige Angaben: –

z. B. M. d. R., Stadtrat, Ratsherr

Gemeinderat, Kreistag

in der Bauernschaft, Reichsnährstand, Jägerei usw.

Ehrenzeichen der Bewegung: –
(Goldenes Parteiabzeichen, Blutordenszeichen, Ehrenpreis, Ehrenorden, SS-Abzeichen)

Träger des Winkels für alte Kämpfer: – H.-Zivilabzeichen Nr. –

Körpergröße: 1.7o m

Vor dem Feinde erworbene Auszeichnungen (mit Ja oder Nein zu beantworten):

1. Pour le mérite: nein
2. Goldenes preuß. Militär-Verdienstkreuz: nein
3. [illegible]: nein
4. [illegible]: nein
5. [illegible]: nein
6. Ehrenkreuz für Frontkämpfer: nein
7. Ehrenkreuz für Kriegsteilnehmer: nein
8. Verwundeten-Abzeichen: nein
(Angabe, ob Schwarz, Silber oder Gold)
9. Sonstige im Felde erworbene Landesorden: nein

[illegible] Reichs – DRK –

[illegible]

BEST AVAILABLE COPY

Volks- oder Vorschule bis einschließlich welcher Klasse: 4. Klasse

Mittel- oder Höhere Schule einschließlich welcher Klasse: Oberprima Abitur: ja

Fachschule einschließlich welcher Klasse: - Abschlußexamen: -

Technikum, Staatslehranstalt: - wieviel Semester: - Abschlußexamen: -

Hochschule: Universität wieviel Semester: 10 Abschlußexamen: Dr.jur Dr.-Examen: ja

Fachrichtung: Rechts-u.Staatswissenschaften,Kriminalistik u.Gerichtl.Medizin Erlernter Beruf: Kriminalbeamter

Jetziger Beruf mit Angabe der Stellung im Beruf: Kriminalrat

Arbeitgeber mit Angabe der Arbeitsstelle und des Ortes: Staatspolizeileitstelle Düsseldorf

Welche Fremdsprachen beherrschen Sie in Wort und Schrift: Französisch

In welchen Fremdsprachen legten Sie die Dolmetscherprüfung ab: -

Kraftfahrzeugführer- und Fahrlehrerscheine: -

Flugzeugführerscheine: -

Familienstand:

Verlobt am _____ verheiratet am 4.8.30 verwitwet am - geschieden am -
(Wiederverheiratung, ebenfalls eintragen)

Mädchenname (Vor- und Zuname) der Verlobten bzw. der Frau: Evelyne geborene Puhs

sowie Geburtstag: 1.3.1901 und Geburtsort: Düren

Parteigenossin: - (Mitgl.-Nr. [illegible]) ja Ortsgr. [illegible] ja Gau [illegible]
(Bemerkungen durch Einsetzung der [illegible])

Geburtstag der Eltern: 28.[illegible]
(Vater- und Mutterland)

Geburtsdatum der [illegible]
(Vater- und Mutterland)

Wohnung [illegible]

BEST AVAILABLE COPY

Militärverhältnisse:

a) bis Kriegsende:

Aktive Dienstzeit: vom _____ bis _____ Truppenteil: _____

Kriegsteilnehmer: vom _____ bis _____ Truppenteil: _____

Frontkämpfer: vom _____ bis _____ Truppenteil: _____

Kriegsgefangenschaft, welche? _____ vom _____ bis _____

Erreichter Dienstgrad: _____

b) bis Wiedereinführung der Wehrpflicht:

Reichswehr: vom _____ bis _____ Truppenteil: _____

Polizei: vom _____ bis _____ Truppenteil: _____

Marine: vom _____ bis _____ Truppenteil: _____

Gendarmerie: vom _____ bis _____ Truppenteil: _____

Waffengattung: _____ erreichter Dienstgrad: _____

c) nach Wiedereinführung der Wehrpflicht (16.3.35):

Zeit: vom	bis	Truppenteil:	erreichter Dienstgrad:
22.10.35	19.12.35	E.Pi.Btl.55	U.F.A.
14.10.36	13.12.36	E.Pi.Batl.55	Gefr.d.R.u.ROA
1. 4.37	12. 5.37	Pi.Batl.26	Uffz.d.R.
17. 6.37	14. 7.37	Pi.Batl.26	Feldw.d.R.
6. 6.39	15.7. 39	Pi.Batl.46 (Kampfschullehrgang)	Leutnant d.R.

Wehrpaßnotiz

BEST AVAILABLE COPY

Waren Sie im Auslande: wo? _____ vom _____ bis _____

_____ vom _____ bis _____

In welcher Eigenschaft (Kaufmann, Angestellter, Farmer, Redner usw.):

_____

Tätigkeit in den ehemaligen deutschen Kolonien: wo? _____

vom _____ bis _____ Art der Tätigkeit: _____

Besondere Bemerkungen:

Vorstehende Angaben nach bestem Wissen und Gewissen gemacht zu haben bestätigt

Düsseldorf, den 10. November 1942
(Datum)

H. Thum Jr. KR.
(Unterschrift und Dienstgrad)

Genaue Privatanschrift: Düsseldorf, Ehrenstr. 58

Dienststelle:

Standarte, M. bzw. Pl.-Nr.

BEST AVAILABLE COPY

Staatspolizeileitstelle Düsseldorf, den 10. März 1943

- SD -

Dienstliche Beurteilung.

Der Staffelmann Kriminal-Rat Dr. Hans S c h m i t z befindet sich seit dem 1.1.1928 im staatlichen Polizeidienst. Der Geheimen Staatspolizei gehört er seit dem 1.4.1934 an. Am 15.8.1942 wurde Schmitz von der Staatspolizeistelle Saarbrücken zur Staatspolizeileitstelle Düsseldorf versetzt.

Schmitz ist seit seiner Versetzung nach Düsseldorf als Leiter der Abteilung III (abwehrpolizeiliche Angelegenheiten) tätig. Er führt die Abteilung selbständig zur Zufriedenheit. Schmitz verfügt über überdurchschnittliche Fachkenntnisse und über kriminalistische Erfahrungen auf seinem Arbeitsgebiet.

Seine Umgangsformen und sein Verhalten gegenüber Vorgesetzten sind korrekt. Sein Gesamteindruck und die im Februar 1942 bestandene SS-Führerprüfung lassen ihn zum SS-Führer geeignet erscheinen.

SS - Obersturmbannführer.

BEST AVAILABLE COPY

Personalbogen

des Staffelmannes Dr. Hans Schmitz (Dienstgrad) (Vor- und Zuname)

Mitglieds-Nr. der Partei: 3 501 878 H.-Zahlstelle-Nr. [illegible]

Seit wann in der Dienststellung: – Beförderungsdatum zum letzten Dienstgrad: [illegible]

Geburtstag, Geburtsort (Kreis): 30.1.1903 in Köln

Beruf: 1. erlernter: Kriminalbeamter 2. jetziger: Kriminalrat

Wohnort: Düsseldorf Straße: Hitlerstr. 98

Verheiratet: ja Mädchenname der Frau: Evelyne Fuhs Kinder: 2 Konf.: [illegible]

Hauptamtlich seit: –

Vorstrafen: –

Verletzungen, Verfolgungen und Strafen im Kampfe für die Bewegung: –

Beurteilung

I. Allgemeine äußere Beurteilung:

1. rassisches Gesamtbild: ansprechend
2. persönliche Haltung: korrekt
3. Auftreten und Benehmen in und außer Dienst: korrekt
4. geldliche Verhältnisse: geordnet
5. Familienverhältnisse: geordnet

II. Charaktereigenschaften:

1. allgemeine Charaktereigenschaften: vorsichtiger Charakter
2. geistige Frische: vorhanden
3. Auffassungsvermögen: gut
4. Willenskraft und persönliche Härte: Willenskraft vorhanden, Härte nicht immer erkennbar.
5. Wissen und Bildung: entsprechend seiner Vorbildung
6. Lebensauffassung und Urteilsvermögen: ernst und objektiv
7. besondere Vorzüge und Fähigkeiten: 1.seinem Suchgebiet unbeschränkt verwendbar
8. besondere Mängel und Schwächen: keine

SSV K 21. SS-Druckschriftverlag W. J. Mayer, Miesbach (Bayer. Hochland) 18391

BEST AVAILABLE COPY

III. Ausbildungsgang (alle Ämter, HJ, Wehrmacht, SA, SS, Partei, Beruf):

Wehrmacht 1935-1939 - 9 [illegible]

SS-Sonderkurs I 23. SS-[illegible]

IV. Stand und Fertigkeit bei Ausbildung:

1. im Ordnungsdienst:

1. praktische Kenntnisse: [illegible]

2. theoretische: Die Ausbildung [illegible] und Geländedienst [illegible] der Abhaltung von [illegible] und während seiner [illegible] lager in Fulda. Seine Fähigkeiten [illegible] Gebieten können daher als durchaus [illegible] stellend beurteilt werden.

2. im Geländedienst:

1. praktische: [illegible]

2. theoretische: [illegible]

3. im Sport:

1. praktische: [illegible]

2. theoretische: [illegible]

3. besitzt Sportabzeichen: SA-Sportabzeichen in Bronze

4. Weltanschauung:

1. eigenes Wissen: gut fundiert

3. Fähigkeit des Vortragens: flüssig

3. Einstellung zur nat.-soz. Weltanschauung: positiv

5. Fähigkeiten und Kenntnisse im Innendienst, Disziplinarwesen und Verwaltung:

vorhanden

Gesamtbeurteilung: zum SS-Führer geeignet.

Eignung:

1. geeignet für jetzige Dienststellung ohne Aussicht auf höhere: -

2. geeignet für andere Dienststellungen (welche): -

Stellungnahme der vorgesetzten Dienststellen:

Der Inspekteur
der Sicherheitspolizei und des SD

Einverstanden:

SS-Standartenführer

Düsseldorf, den 15. Mai 1943

SS - Obersturmbannführer.

BEST AVAILABLE COPY

Betr.: Beförderung des Staffelmannes Dr. Hans S c h m i t z ,
SS-Nr. [illegible] zum SS-Sturmbannführer.

I. Vermerk: Der Inspekteur der Sicherheitspolizei und des SD in Düsseldorf bittet, den Staffelmann Dr. Hans Schmitz mit Wirkung vom 9.11.1943 zum SS-Sturmbannführer zu befördern. Sch. hat lt. SS-Befehl vom 15.11.1942 an einem SS-Führerlager mit Erfolg teilgenommen.

Pg. seit: 1.5.33 Pg-Nr.: 3 501 878
SS seit: 31.7.41 SS-Nr.: 406 257
Alter: 40 Jahre - ggl - verh.s. 4.8.30
Alter der Ehefrau: 42 Jahre - Kinder: 2 (s.anl.Erkl.)
1. Hans Peter 28. 1.33
2. Anita 24.11.36

Sportabzeichen: SA-Wehrabzeichen

Wehrverhältnis: Kurzfr. gedient. Verschiedene Übungen in den Jahren 1935/36, 1937 u. 1939 abgeleistet. Ltn.d.R.

Sipo. Einsatz: Nein

Auszeichnungen: KVK II. Kl, Schutzwallehrenzeichen, Pol.-Dienstausz. 3. Stufe.

Dienststellung: Krim.-Rat seit 1.8.38, z.Zt. Stapoleitstelle Düsseldorf.

Schulbildung: Gymn. bis Reifeprüfung. Studium d.Staats- und Rechts-Wissenschaften. Dr. jur Juni 27

Am 1.1.1928 trat Dr. Sch. als Krim.-Komm.-Anwärter beim Poll-Präsidium in Aachen ein. Nach erfolgreicher Teilnahme an einem Krim.-Komm-Anw.-Lehrgang wurde er als Hilfskrim.-Komm. dem Pol.-Präsidium in Aachen zugeteilt und am 15.4.31 als Krim.-Komm. auf Probe zum Pol.-Präsidium in Köln versetzt. Am 15.4.1931 erfolgte seine Ernennung zum Krim.-Komm. Anfang Februar 1933 wurde Dr. Schmitz zur damaligen politischen Polizei abgeordnet und am 1.5.1933 zur neugeschaffenen Geh. Staatspolizei versetzt. Am 15.8.38 wurde er zum Krim.-Rat ernannt. Mit Wirkung vom 1.3.1940

erfolgte

BEST AVAILABLE COPY

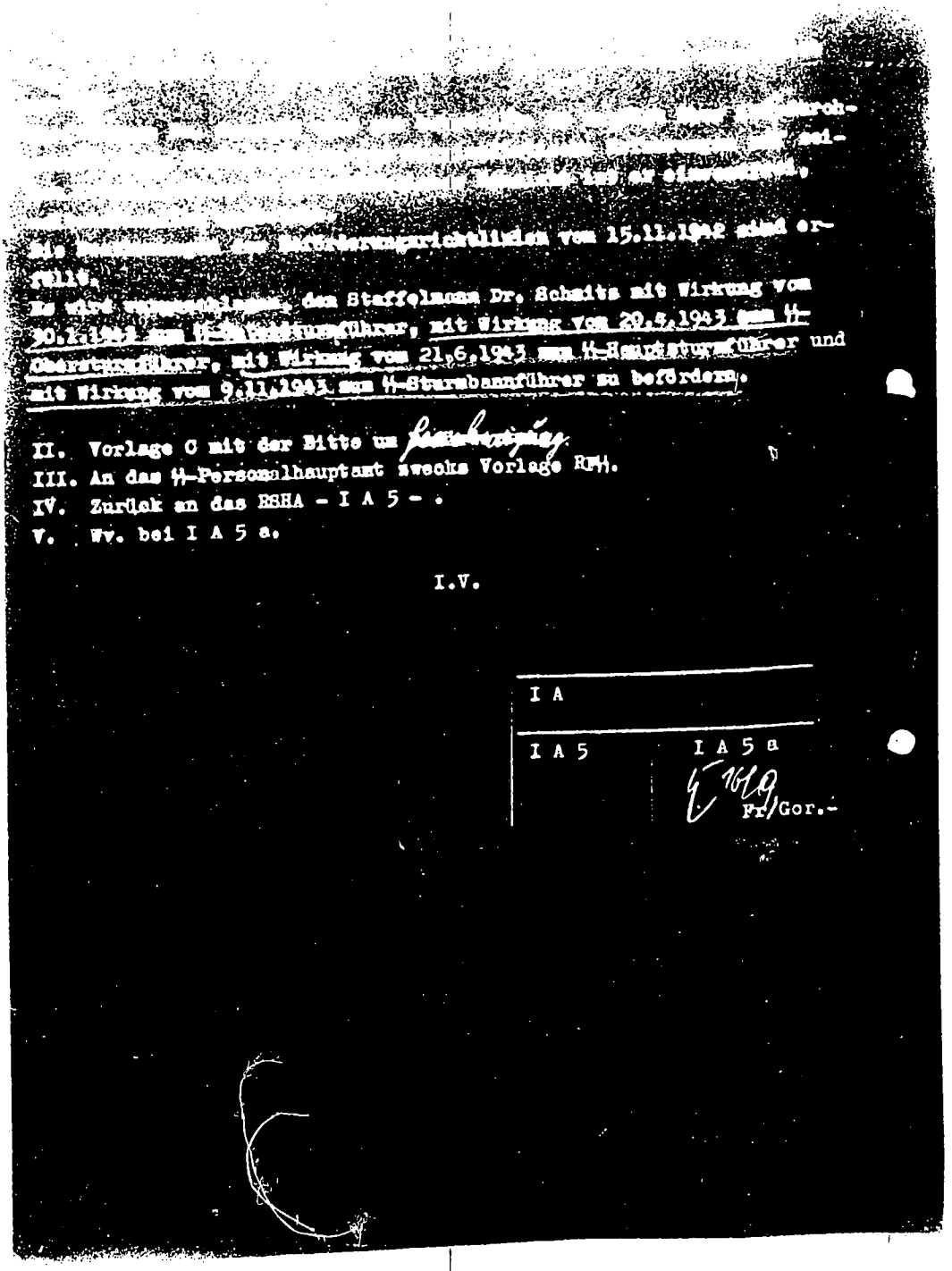

...rechtlichen vom 15.11.1942 sind er-
...folgt.

Es wird vorgeschlagen, den Staffelmann Dr. Schmitz mit Wirkung vom 30.1.1943 zum ...sturmführer, mit Wirkung vom 20.5.1943 zum ...Obersturmführer, mit Wirkung vom 21.6.1943 zum ...Hauptsturmführer und mit Wirkung vom 9.11.1943 zum ...Sturmbannführer zu befördern.

II. Vorlage C mit der Bitte um [illegible].
III. An das ...-Personalhauptamt zwecks Vorlage RFM.
IV. Zurück an das RSHA - I A 5 - .
V. Wv. bei I A 5 a.

I.V.

I A	
I A 5	I A 5 a Fr/Gor.-

BEST AVAILABLE COPY

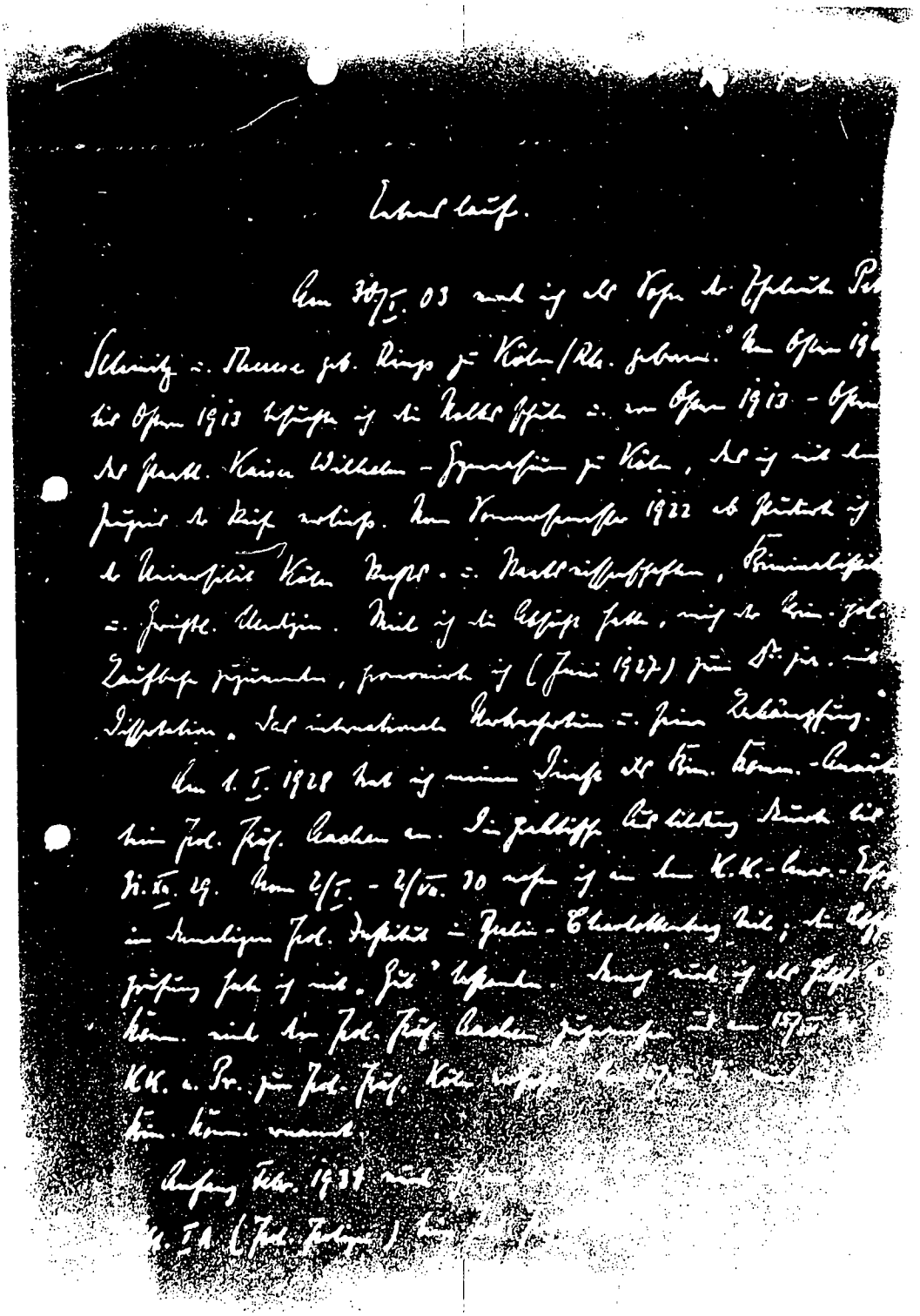

Lebenslauf.

Am 30/5. 03 wurde ich als Sohn des Schlosser Pe
Schmidt u. Therese geb. Ringe zu Köln/Rh. geboren. Von Ostern 19
bis Ostern 1913 besuchte ich die Volks Schule u. von Ostern 1913 - Ostern
des Städt. Kaiser Wilhelm - Gymnasium zu Köln, das ich mit dem
Zeugnis der Reife verließ. Am Sommersemester 1922 als Student ich
die Universität Köln Abteilung. a. Naturwissenschaften, Chemie, Physik
u. Geologie. Medizin. Weil ich die Absicht hatte, mich der Lehrfach
Laufbahn zu widmen, promovierte ich (Juni 1927) zum Dr. phil. mit
Dissertation. Das mündliche Verbalexamen u. seine Veröffentlichung.

Am 1. 5. 1928 trat ich meine Stelle als Chem. Chem.-Ingenieur
beim Forschungsinstitut der Stickstoff Industrie Aktiengesellschaft
Fr. Ges. M. Am 2/5. - 2/12. 30 wurde ich in das K.K.-Laboratorium
im damaligen Forschungsinstitut = Zentral-Charlottenburg tätig; die Abteilung
prüfung stand ich mit. Für' Abteilung Leitung wurde ich als Stellvertreter
Chem. mit dem Forschungsinstitut Oppau = Ludwigshafen
K.K. u. Pr. zum Forschungsinstitut Kiel versetzt. Hier
Chem. Chem. wurde.

Anfang Februar 1931 wurde

BEST AVAILABLE COPY

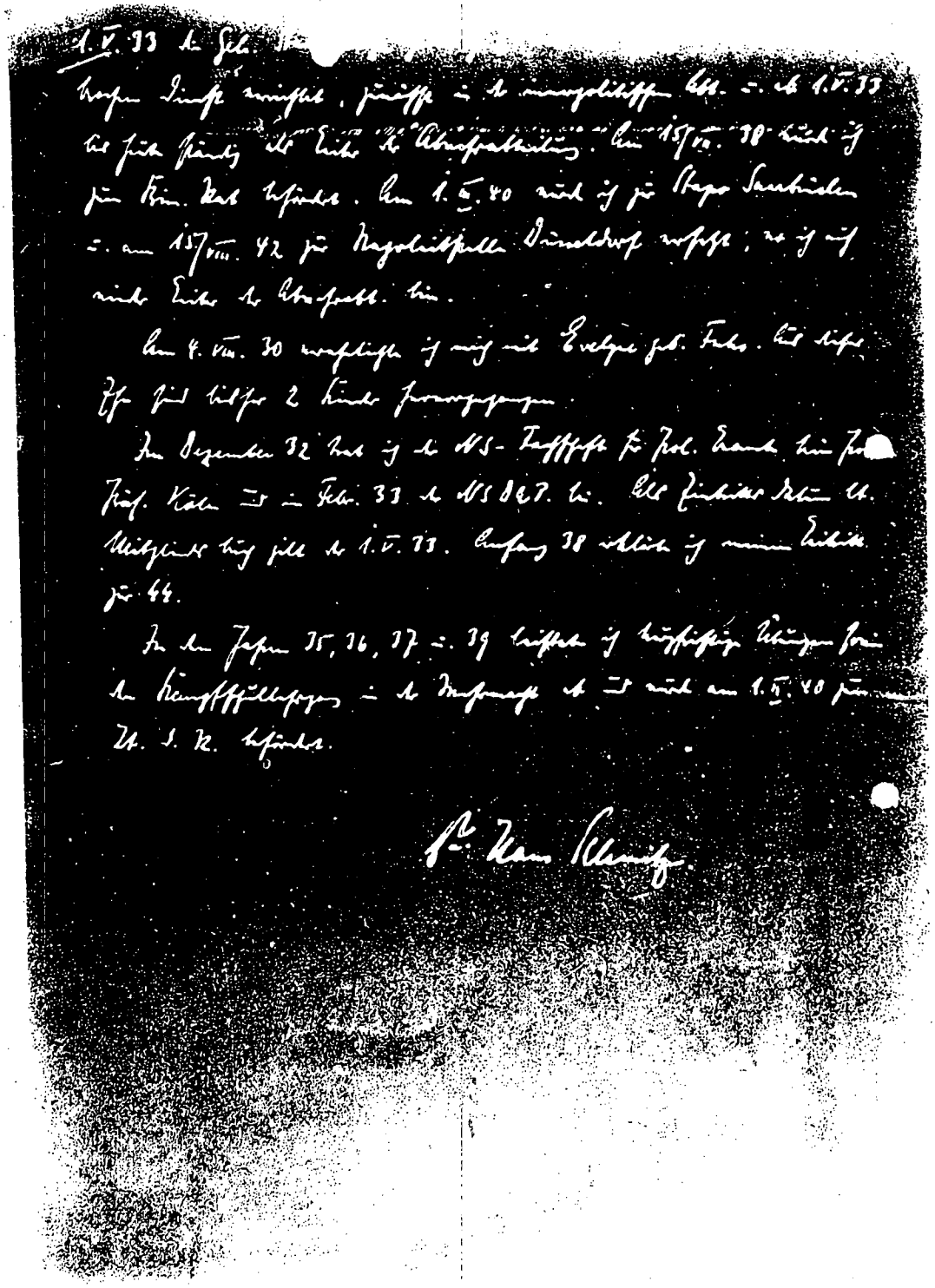

BEST AVAILABLE COPY

Beglaubigte Abschrift.

25 3.31 ?

Der Reichsminister des Innern

Berlin SW 11, den 20. April 194 4
Prinz-Albrecht-Straße 8

Tgb. S I A 2 b Nr. 2114/44.

An
den SS-Sturmbannführer
Kriminaldirektor
Dr. Hans Schmitz
-Staatspolizeileitstelle-
in Düsseldorf.

Nachrichtlich
an
a) den Inspekteur der Sicherheitspolizei
und des SD
in Düsseldorf.
b) das Reichssicherheitshauptamt (Referat I.5)
in Berlin.

Ich habe Sie durch anliegende Urkunde zum Kriminaldirektor ernannt

BEST AVAILABLE COPY

nannt und weise Sie mit Wirkung vom 1.April 19[illegible] in eine entsprechende Planstelle der Besoldungsgruppe A 2 d bei der Staatspolizeileitstelle Düsseldorf ein.

Im Auftrage:
gez.: Dr. Kaltenbrunner

[illegible]
Büroangestelte.

Gb.

BEST AVAILABLE COPY

Der Rei
SS-Perso

Name:

geb. am: 1. 1903 in: Kö

Jahr	Tag	Monat	Dienstgrad	Amt
1941	31.	Juli		
1943	3o.	Jan.	SS-Ustuf.	Reichssicherheitshauptamt
1943	2o.	April	SS-Ostuf.	" " "
1943	21.	Juni	SS-Hstuf.	" " "
1943	9.	Nov.	SS-Stubaf.	" " "

BEST AVAILABLE COPY